

TROPEA ITALY 2025

MDF



MEDITERRANEO DANCE FESTIVAL

LAB 1 » 5-12 LUGLIO  
LAB 2 » 12-19 LUGLIO

LOCATION  
IL POGGIO DI TROPEA  
VILLAGE RESORT

# MEDITERRANEO DANCE FESTIVAL

**Mediterraneo Dance Festival**, evento internazionale di danza giunto alla 33<sup>a</sup> edizione, è un appuntamento annuale di riferimento per allievi, insegnanti, ballerini professionisti e appassionati di danza, concepito come **Studio-Vacanza** interculturale per approfondire, perfezionare la tecnica e lo stile delle diverse espressioni di **danza moderna, contemporanea e hip hop** e si pregia della presenza di maestri e coreografi di fama mondiale.

Il programma prevede **Classi di danza, Laboratori coreografici**, e inoltre **incontri, esibizioni, performance, produzioni video, contest e spettacoli**.

Un grandissimo numero di ballerini e coreografi ha partecipato al festival dal lontano 1992, suo anno di nascita. Esteso con successo di anno in anno, è diventato uno dei più famosi ed interessanti eventi di danza di spessore internazionale, con partecipanti provenienti da ogni parte d'Italia, Paesi Europei ed Extra Europei.

La location di **MDF ITALY 2025** sarà lo stupendo borgo di **TROPEA**, perla della rinomata Costa degli Dei. A pochi chilometri da Capo Vaticano con le sue splendide insenature e spiagge ed un mare dai colori fantastici. A circa 25 km. si trova la località famosa di Pizzo Calabro. TROPEA dista circa 50 km. dall'aeroporto internazionale di Lamezia Terme.

Mediterraneo Dance Festival è un progetto culturale, prodotto dall'associazione culturale **Mediterraneo Arte** di Reggio Calabria, diretta da **Basilio Foti**, organizzatore e direttore dell'evento, con la preziosa collaborazione di **FB Production** (China partner), **FeelMINI**, gruppo internazionale di produzioni immagini, video e comunicazione, e il prezioso supporto organizzativo del proprio staff.

Mediterraneo Arte, insieme a tutti i collaboratori ed il corpo insegnanti ospiti, vi invita a vivere un'esperienza fantastica, offrendovi ... **un Mare di Emozioni !!!**



# LAB 1 » 5-12 LUGLIO

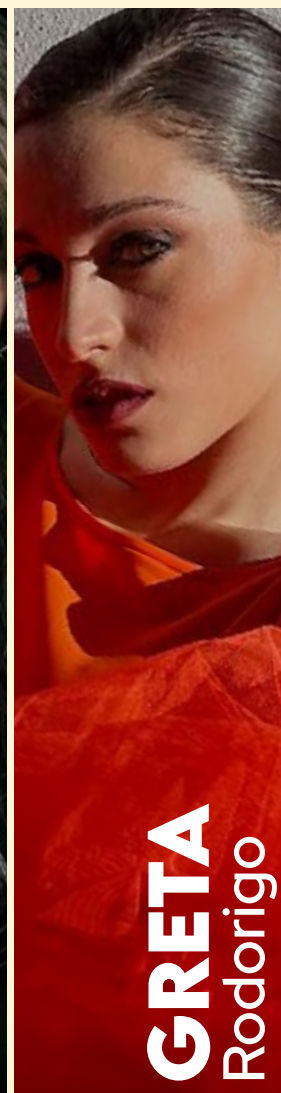
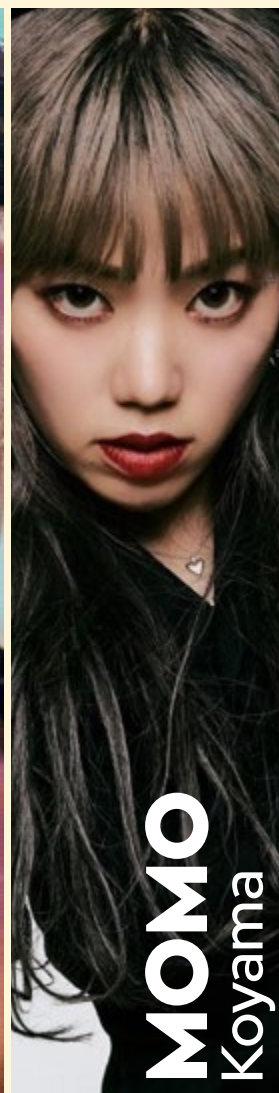
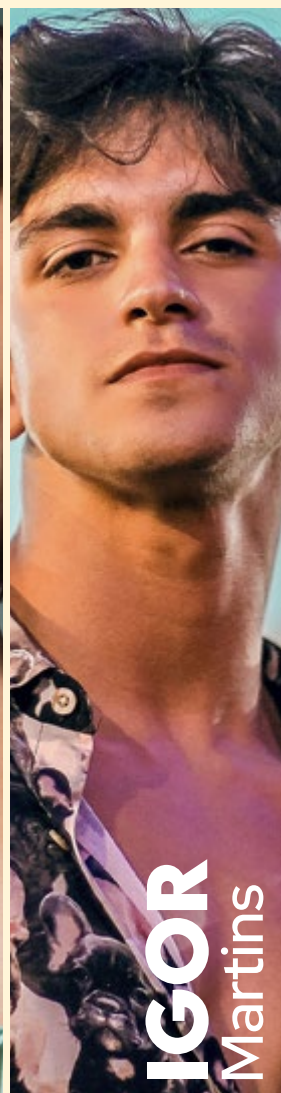
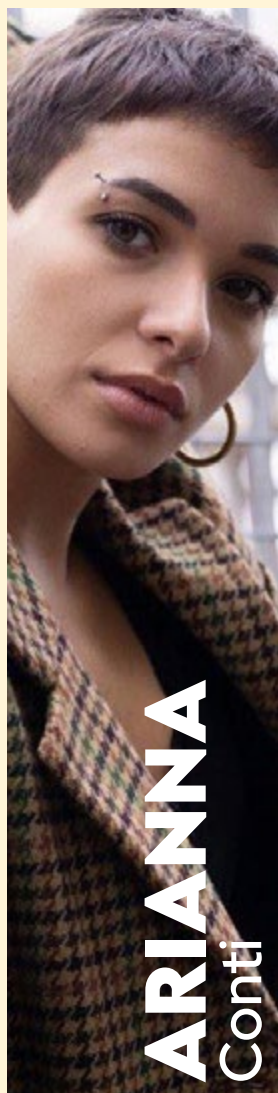

## PROGRAMMA WORKSHOP

ORARIO	COREOGRAFI	STILE
9:45 - 11:15	<b>MEGAN LAWSON</b>	Modern CHOREO CLASS
11:30 - 13:00	<b>IGOR MARTINS</b>	Hip-Hop CHOREO CLASS
Pausa Pranzo		
15:30 - 17:00	<b>MOMO KOYAMA</b>	Hip-Hop CHOREO CLASS
17:15 - 18:45	<b>GRETA RODORIGO</b>	Modern CHOREO CLASS
19:00 - 20:30	<b>ARIANNA CONTI</b>	Modern CHOREO CLASS

*Programma soggetto a possibili variazioni.*

Ciascun coreografo insegnerà delle brevi coreografie che saranno dimostrate da tutti i ballerini al Final Show. I coreografi potranno selezionare alcuni ballerini per esibirsi al Galà Internazionale ed inoltre sceglieranno alcuni ballerini della loro classe a cui offrire le Scholarship per MDF ITALY 2026.

# LAB 2 » 12-19 LUGLIO

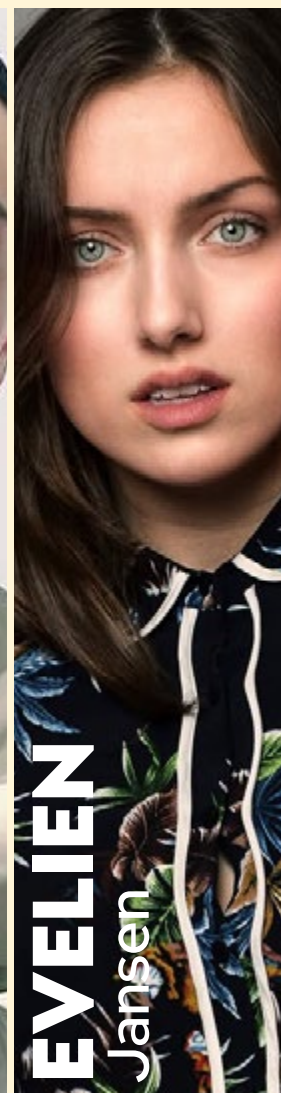
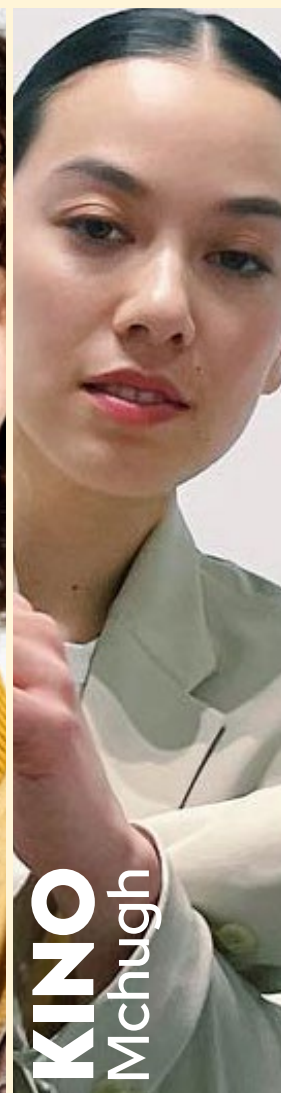
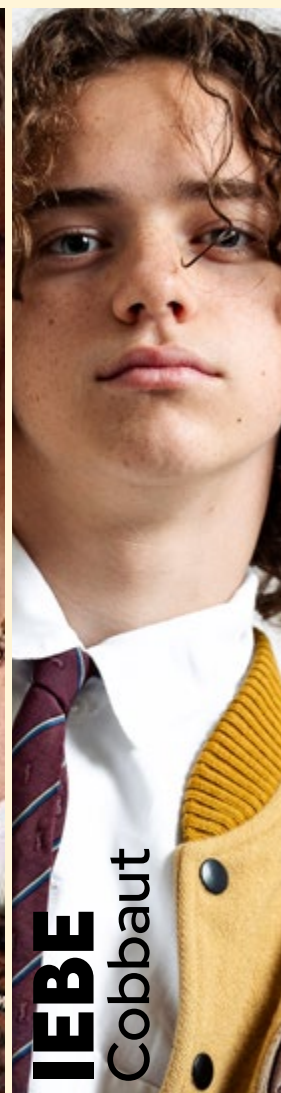
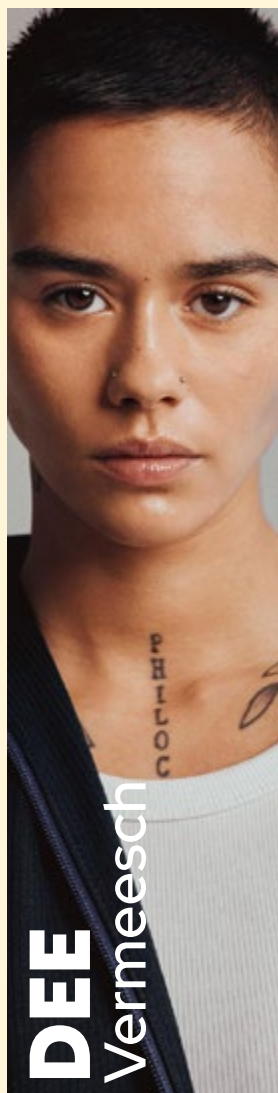

## PROGRAMMA WORKSHOP

ORARIO	COREOGRAFI	STILE
9:45 - 11:15	<b>KINO MCHUGH</b>	Modern CHOREO CLASS
11:30 - 13:00	<b>IEBE COBBAUT</b>	Hip-Hop CHOREO CLASS
Pausa Pranzo		
15:30 - 17:00	<b>MATTEO GHEZA</b>	Contemporary Hip-Hop CHOREO CLASS
17:15 - 18:45	<b>DEE VERMEESCH</b>	Modern CHOREO CLASS
19:00 - 20:30	<b>EVELIEN JANSEN</b>	Contemporary CHOREO CLASS

*Programma soggetto a possibili variazioni.*

Ciascun coreografo insegnerà delle brevi coreografie che saranno dimostrate da tutti i ballerini al Final Show. I coreografi potranno selezionare alcuni ballerini per esibirsi al Galà Internazionale ed inoltre sceglieranno alcuni ballerini della loro classe a cui offrire le Scholarship per MDF ITALY 2026.

# PROGRAMMA GENERALE LAB 1 E LAB 2

Check-in / Registrazione **LAB 1** Sabato 5 Luglio | **LAB 2** Sabato 12 Luglio | 15:00/22:00

Open Theatre Studio

## WORKSHOP

**LAB 1** Dom 6 Luglio / Ven 11 Luglio | **LAB 2** Dom 13 Luglio / Ven 18 Luglio | 9:45/20:30

Meeting con gli Insegnanti **LAB 1** Dom 6 Luglio | **LAB 2** Dom 13 Luglio | 22:15/23:30  
*Pousada Michelino*

## BATTLE One vs One Open Theatre Studio

**LAB 1** Mer 9 Luglio | **LAB 2** Mer 16 Luglio | 22:15

Pool Party **LAB 1** Gio 10 Luglio | **LAB 2** Gio 17 Luglio | 22:30

Final Party **LAB 1** Ven 11 Luglio | **LAB 2** Ven 18 Luglio | 00:00

## FINAL SHOW, SHOWCASE & GALA Open Theatre Studio

**LAB 1** Ven 11 Luglio | **LAB 2** Ven 18 Luglio | 22:00

Il Final Show, con la partecipazione di tutti i ballerini che eseguiranno le coreografie degli insegnanti. Lo Showcase, con la partecipazione di Scuole o Gruppi di danza partecipanti ai workshop, che si esibiranno con le proprie coreografie, ed il Galà Internazionale, con la partecipazione di ballerini selezionati dagli insegnanti, il vincitore del Battle e artisti ospiti internazionali. A seguire ci sarà la Cerimonia di consegna delle Borse di Studio per MDF ITALY 2026.

Check-out **LAB 1** Sabato 12 Luglio | **LAB 2** Sabato 19 Luglio | 10:30

Programma soggetto a possibili variazioni

# COSTI WORKSHOP

<b>LAB 1 / LAB 2</b>	<b>Prenotazione PRIMA 15 Febbraio</b>	<b>Prenotazione PRIMA 31 Marzo</b>	<b>Prenotazione DAL 1 Aprile AL 30 Maggio</b>
<b>Pacchetto A</b> 12 classi <i>riservato a ballerini di età 10/13 anni</i>	<b>€ 215,00</b>	<b>€ 240,00</b>	<b>€ 265,00</b>
<b>Pacchetto B</b> 18 classi	<b>€ 320,00</b>	<b>€ 355,00</b>	<b>€ 395,00</b>
<b>Open Card</b> 30 classi	<b>€ 420,00</b>	<b>€ 455,00</b>	<b>€ 495,00</b>

Ballerini del pacchetto A e B potranno aggiungere singole classi al prezzo di € 25,00 per classe

<b>Quota Uditori / Accompagnatori</b>	<b>€ 75,00</b>	<b>€ 85,00</b>	<b>€ 95,00</b>
<b>Quota Registrazione Ballerini e Uditori/Accompagnatori</b>	<b>€ 35,00</b>	<b>€ 35,00</b>	<b>€ 35,00</b>

Le quote dei Workshop includono la partecipazione a  
**BATTLE, FINAL SHOW, SHOWCASE, POOL e FINAL PARTY**

**SCONTO DEL 10% PER CHI FREQUENTA ENTRAMBI I LAB**

## CONDIZIONI SPECIALI PER GLI INSEGNANTI / CAPI-GRUPPO

Agli insegnanti di danza/capi-gruppo che iscrivono un gruppo di studenti, offriamo le seguenti condizioni speciali di partecipazione:

- Per l'iscrizione di **5 studenti** l'insegnante/capo-gruppo riceverà un premio di:
- **€ 100,00** (partecipazione al LAB 1 o LAB 2)
- **€ 200,00** (partecipazione ad entrambi i LAB)

**NB.** Per un gruppo superiore a 5 studenti si prega di contattare l'organizzazione all'indirizzo email: [info@mediterraneodance-festival.com](mailto:info@mediterraneodance-festival.com) o Whatsapp: **+39.3334471275** per raggiungere un accordo sul premio.

Le condizioni speciali si riferiscono solo alle iscrizioni dei ballerini, non vengono conteggiati gli uditori.

I vincitori delle borse di studio non potranno essere inseriti nel gruppo. Per usufruire delle condizioni speciali è necessario iscrivere il gruppo con un'unica operazione effettuando un'unica prenotazione/acconto per tutti gli studenti compreso il docente/capogruppo. Non sarà possibile effettuare iscrizioni per gruppi il giorno dell'arrivo.



# MODALITÀ DI ISCRIZIONE E PRENOTAZIONE ALLOGGIO

Le prenotazioni per i workshop e alloggio, si potranno effettuare tramite il sito web [www.mediterraneodancefestival.com](http://www.mediterraneodancefestival.com) compilando ed inviando il FORM ONLINE oppure tramite Form di Prenotazione in formato PDF editabile (che potrai scaricare dal sito).

La prenotazione sarà valida solo se verrà allegata copia del bonifico o pagamento con PayPal relativa alla quota di acconto/prenotazione. Le spese di transazione bancaria e commissioni paypal saranno a carico del mittente.

## QUOTE DI ACCONTO/PRENOTAZIONE AI WORKSHOP E ALLOGGIO

### PARTECIPANTI AL PROGRAMMA DI LAB 1 oppure LAB 2

Ballerini € 150,00 Uditori/Accompagnatori € 75,00

### PARTECIPANTI AD ENTRAMBI I LAB

Ballerini € 250,00 Uditori/Accompagnatori € 100,00

L'acconto/prenotazione ai workshops e alloggio, si potrà inviare tramite due opzioni:

#### 1. Bonifico Bancario

Intestato a: **ASD/PS Cultura e Sport MEDITERRANEO ARTE**

Banca: **BPER Banca – Reggio Calabria - Italia**

Codice IBAN: **IT53X0538716301000043087758**

Causale del versamento: **MDF ITALY 2025**

#### 2. Pagamento con PayPal

Destinatario pagamento: **info@mediterraneodancefestival.com**

Causale del versamento: **MDF ITALY 2025**

*Il giorno di arrivo-accoglienza, presso la reception di MDF ITALY (Residence Il POGGIO DI TROPEA) dovrai consegnare, al personale di segreteria: copia del certificato medico per attività fisica non agonistica/danza, N. 1 foto tessera e compilare la domanda di tesseramento.*

**Consigliamo di prenotare il prima possibile poiché i posti sono limitati.**

**Dopo il 30 Maggio, contattare l'organizzazione per conoscere l'eventuale disponibilità di posti:**

**Email: [info@mediterraneodancefestival.com](mailto:info@mediterraneodancefestival.com) • whatsapp / telegram: +39.333.4471275**



# SOGGIORNO IL POGGIO DI TROPEA RESORT

Villaggio-Residence **IL POGGIO DI TROPEA**, una struttura fantastica situata a picco sul mare, lungo la rinomata Costa degli Dei, ad 1,5 km. dalla caratteristica e rinomata località di Tropea.

## CONDIZIONI E PREZZI ALLOGGI

**Programma di LAB 1** check in 5 Luglio - check out 12 Luglio

**Programma di LAB 2** check in 12 Luglio - check out 19 Luglio

*Il check in sarà disponibile dalle h. 16:30 e il check out dovrà avvenire entro le h. 10:30*

**1. Mezza Pensione** (include colazione, pranzo o cena)

(Prezzo per persona al giorno)

Singola € 86,00 | Doppia € 75,00

Tripla € 67,00 | Quadrupla € 60,00

Quintupla € 54,00

**2. Pensione completa** (include colazione, pranzo e cena)

(Prezzo per persona al giorno)

Singola € 98,00 | Doppia € 85,00

Tripla € 77,00 | Quadrupla € 70,00

Quintupla € 65,00

Dovrai pagare la quota di soggiorno presso la reception del Resort al momento del check-in, puoi pagare con carta di credito. Non è inclusa la tassa di soggiorno pari a € 2,40 per persona al giorno (esenti i minori di 16 anni).

## SPECIALI CONDIZIONI DI ALLOGGIO PER STUDENTI MINORI DI 13 ANNI, SISTEMAZIONE IN:

**Appartamento Tripla** 2 persone pagano al 100% e alloggio gratuito per lo studente minore di 13 anni

**Appart. Quadrupla** 2 persone pagano al 100%, alloggio gratuito per uno studente minore di 13 anni e sconto del 50% per il secondo studente minore di 13 anni.

**Appart. Quintupla** 2 persone pagano al 100%, alloggio gratuito per uno studente minore di 13 anni e sconto del 50% per il secondo e terzo studente minore di 13 anni.

Ogni alloggio è composto da una camera con letto matrimoniale per due persone e un soggiorno con 1,2,3 posti letto (in caso di tripla, quadrupla, quintupla). Nel soggiorno c'è un tavolo e sedie, con frigorifero. Nel terrazzo avete anche un tavolo con sedie e stendino per i panni. Aria condizionata in entrambe le stanze. I prezzi sopra indicati comprendono l'uso della piscina del villaggio, il servizio navetta per il Lido convenzionato, con utilizzo di ombrelloni e lettini. Il pasto comprende acqua e vino. Al bar della piscina è possibile bere gratuitamente, dalle 10.00 alle 22.00 bicchieri di cola, aranciata e acqua.

## Prenotazioni

Le prenotazioni degli alloggi si effettuano durante l'iscrizione tramite PRENOTAZIONE ONLINE dal sito [www.mediterraneodancefestival.com](http://www.mediterraneodancefestival.com), oppure tramite Form di Prenotazione in formato PDF editabile scaricabile dal sito, scegliendo la tipologia ed il numero delle stanze preferite.

Nel FORM potrete scrivere i nominativi delle persone con cui dividere la stanza ed in caso di singola persona che vorrebbe dividere la stanza con altre persone, tramite richiesta, proveremo a sistemarvi con persone dello stesso sesso, secondo disponibilità ma non garantiamo la vostra preferenza. Coloro che dovessero arrivare qualche giorno dopo o anticipare la partenza per motivi personali dovranno pagare l'intera somma calcolata per la durata di ogni programma.





# COME ARRIVARE

**Aereo:** Aeroporti internazionali:

**LAMEZIA TERME** 50,00 km. dal Poggio di Tropea resort (servizio transfert su richiesta oppure in treno dalla Stazione Ferroviaria di Lamezia Terme alla Stazione Ferroviaria di Parghelia)

**Treno**

**Stazione di PARGHELIA** 600 mt. dal Poggio di Tropea (servizio transfert GRATUITO)



## INFORMAZIONI E SUGGERIMENTI DI VIAGGIO

### Dall'aeroporto internazionale di LAMEZIA TERME alla STAZIONE CENTRALE DI LAMEZIA TERME

prendere un taxi (costo circa 10,00 euro) o un autobus fino alla Stazione Centrale di Lamezia Terme.

*Esiste un servizio pubblico di autobus che collega l'aeroporto con la stazione ferroviaria, con frequenza ogni 30 minuti, sul bus è possibile acquistare il biglietto da 1,50/2,00 euro. L'autobus impiega circa 5-6 minuti.*

### Dalla STAZIONE CENTRALE DI LAMEZIA TERME alla Stazione Ferroviaria di PARGHELIA

Per acquistare il biglietto potete farlo online attraverso il sito: <https://www.trenitalia.com>

Il costo del biglietto è di circa 4,00/5,00 euro.

### Dalla Stazione Ferroviaria di PARGHELIA

POGGIO DI TROPEA dista solo 600 metri dalla stazione e su richiesta sarà disponibile un servizio transfer gratuito.

### SERVIZIO TRANSFER PRIVATO SU RICHIESTA DA AEROPORTO DI LAMEZIA TERME A POGGIO DI TROPEA

Servizio transfer su prenotazione, inviando richiesta alla mail: [info@mediterraneodancefestival.com](mailto:info@mediterraneodancefestival.com). Il prezzo della corsa varierà a seconda del numero di passeggeri.



PRODUZIONE

# MEDITERRANEO ARTE

CULTURA & SPORT

PARTNER



MEDIA PARTNER



INFO / CONTATTI

[info@mediterraneodancefestival.com](mailto:info@mediterraneodancefestival.com)  
telefono / whatsapp / telegram +39.333.4471275

[www.mediterraneodancefestival.com](http://www.mediterraneodancefestival.com)